

Wohnhaus Karwendelstr. 3 Schwaz
Top 5

2. OBERGESCHOSS

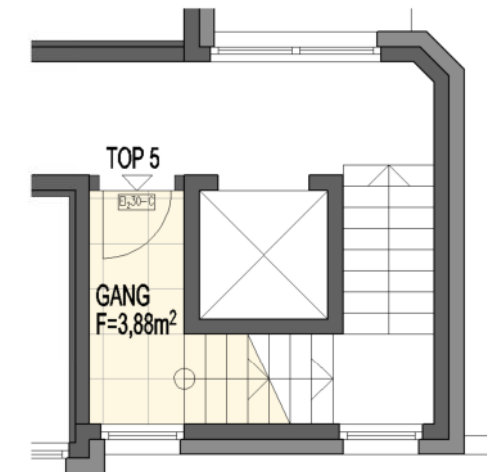

2.OBERGESCHOSS



1.OBERGESCHOSS

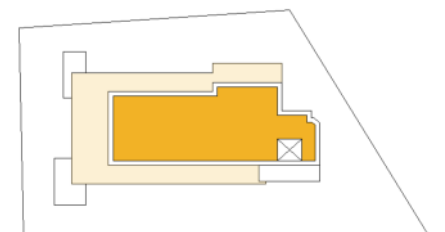

5,0m

| | | |
|---|----------------------------|--|
| Nutzfläche | 92,96 m² | ÄNDERUNG ZUM EINREICHPLAN AUF GRUND: * Installationsschächte, Korrektur Flächenberechnung * Statisch erforderliche Säule zu Dachterrasse |
| Balkon / Terrasse | 76,60 m² | |
| Die angegebenen Nutzflächen können sich wegen technischer oder behördlicher Vorgaben noch geringfügig ändern! Alle Einrichtungsgegenstände in den Plänen verstehen sich als Möblierungsvorschläge und sind nicht Teil der Grundausrüstung! Die Grundausrüstung ist in der Bau- & Ausstattungsbeschreibung ersichtlich und abgesehen von Sonderwünschen verbindlich! | | |
| 25.10.2024 | Var. | 0 Änd. 0 M 1:100 Plan-Nr. T 5-0-0 |

BV livInn Schwaz - WA Karwendelstr. 3

Top 5 3-Zimmer-Wohnung im 1. und 2. Obergeschoss

Typenplan T5-0-0 vom 25.10.2024

| | | | | |
|----------------------|-------------------|---|------------|--------------|
| 92,96 m ² | Bauk./GA WNFL | à | € 7 900,00 | € 734 384,00 |
| 76,60 m ² | Bauk./GA Terrasse | à | € 790,00 | € 60 514,00 |

Kaufpreis Wohnung € 794 898,00

Kaufpreis Abstellplatz in der Tiefgarage € 32 000,00

